KREISSCHULE UNTERES FRICKTAL
Rheinfelden, Magden, Kaiseraugst, Olsberg, Mumpf, Obermumpf, Schupfart, Stein, Wallbach

Herzlich willkommen

Informationsveranstaltung „Übertritt an die Oberstufe“

3. September 2020

zämme
KLANGVOLL
LAUTSTARK

Musikschule
Unteres Fricktal

www.mu-uf.ch

Musikschule
Unteres Fricktal

- ANGEBOT
- AN-, AB-, UMMELDEN
- TARIFE
- ÜBER UNS
- AGENDA
- AKTUELL
- MUSIKPLATTFORM
- KONTAKT
- INTERN

Kontrabass

Saxophon

Blockflöte

Harfe

Marimba-, Vibra- & Xylophon, Kesselpauken

Posaune

Sologesang

Tuba, Bariton, Euphonium

Keyboard

Cello

Geige, Bratsche

Fagott

elektrische & klassische Gitarre, Bass-, Westerngitarre & Ukulele

Musik & Computer

Klarinette

Waldhorn

Schlagzeug, Trommel, Perkussion

Querflöte, Piccolo, Fasnachtspiccolo

Trompete, Cornet

Oboe, Englischhorn

Klavier

Akkordeon, Schwyzerörgeli

Panflöte

mff

Musikalischer Förderfonds

Musikschule Unteres Fricktal

www.mu-uf.ch / Tarife / Musik. Förderfonds (MFF)

Musikschule
Unteres Fricktal

Dein Traum-Instrument

Gutschein

Gutschein
für eine Schnuppereinheit auf Deinem Wunschinstrument

So gehst Du vor:

- Besuche uns auf www.mu-uf.ch.
- Wähle Dein Wunschinstrument aus.
- Nimm mit der Lehrperson Kontakt auf.
- Vereinbare einen Schnuppertermin.
- Nimm den Gutschein in die Schnuppereinheit mit.
- Fülle den Gutschein aus und gib ihn der Lehrperson ab.

gämme
KLANGVOLL
LAUTSTARK

Vor- & Nachname

Email-Adresse

Telefonnummer

Mein Wunschinstrument

Eingelöst am

Unterschrift der Musiklehrperson

zämme
KLANGVOLL
LAUTSTARK

Musikschule
Unteres Fricktal

www.mu-uf.ch

KREISSCHULE UNTERES FRICKTAL

Rheinfelden, Magden, Kaiseraugst, Olsberg, Mumpf, Obermumpf, Schupfart, Stein, Wallbach

Homepage

www.kuf.ch

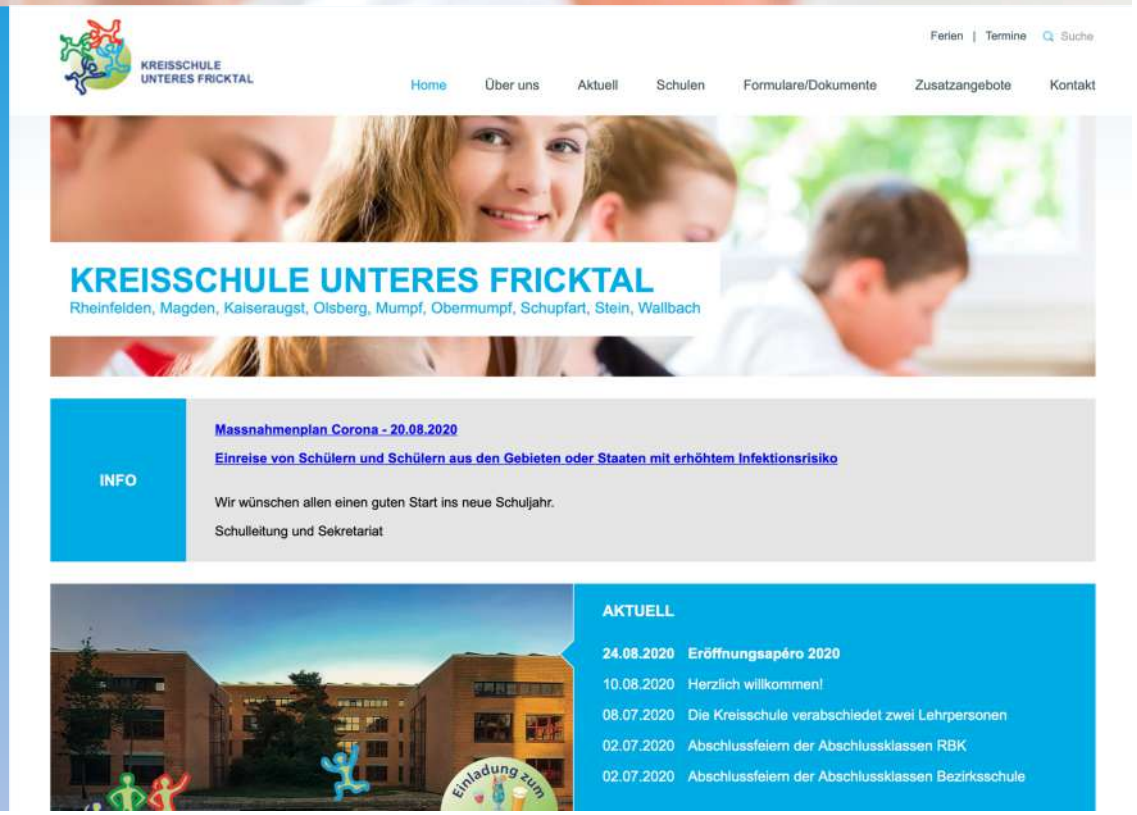

KREISSCHULE UNTERES FRICKTAL

Rheinfelden, Magden, Kaiseraugst, Olsberg, Mumpf, Obermumpf, Schupfart, Stein, Wallbach

Ablauf

1. Die Schule stellt sich vor
2. Aargauer Lehrplan Volksschule
3. Informationen über die schulischen Leistungen
4. Überfachliche Kompetenzen
5. Unterstützungsangebote
6. Schulanlässe KUF
7. Schulkreis RBK
8. Sekundarschule
9. Bezirksschule
10. Zusammenarbeit Schule – Elternhaus
11. Homepage
12. Fragen und Anliegen

KREISSCHULE UNTERES FRICKTAL

Rheinfelden, Magden, Kaiseraugst, Olsberg, Mumpf, Obermumpf, Schupfart, Stein, Wallbach

1. Die Schule stellt sich vor

Kreisschulpflege

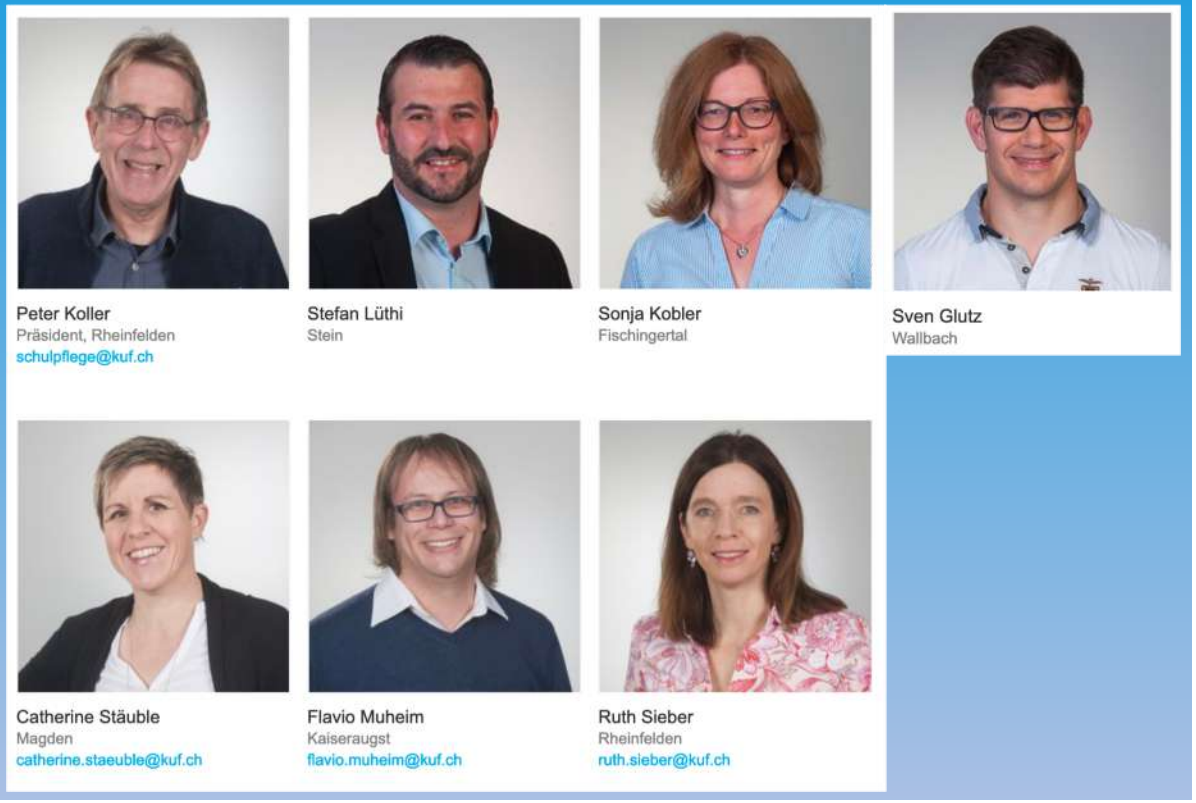

KREISSCHULE UNTERES FRICKTAL

Rheinfelden, Magden, Kaiseraugst, Olsberg, Mumpf, Obermumpf, Schupfart, Stein, Wallbach

1. Die Schule stellt sich vor

Schulleitung

Beat Petermann
Schulleiter der Kreisschule
schulleitung@kuf.ch

Silvan Hof
Standort- und Stufenleiter Bezirksschule
bez.rhf@kuf.ch

Karin Küng
Standort- und Stufenleiterin RBK
rbk.rhf@kuf.ch

Frank Jonas
Standortleiter Oberstufe Kaiseraugst
kaiseraugst@kuf.ch

Lanfranco Angelini
Standort-, Stufenleiter Sekundarschule
sek.rhf@kuf.ch

KREISSCHULE UNTERES FRICKTAL

Rheinfelden, Magden, Kaiseraugst, Olsberg, Mumpf, Obermumpf, Schupfart, Stein, Wallbach

1. Die Schule stellt sich vor

Bezirksschule

Schulhaus Engerfeld
Rheinfelden
314 Schülerinnen/Schüler

Realschule,
KKO, WJ, BWJ
Schulhaus Engerfeld
Rheinfelden
157 Schülerinnen/Schüler

Sekundarschule

Schulhaus Engerfeld
Rheinfelden
195 Schülerinnen/Schüler

Sekundarschule
Realschule
Schulhaus Liebrüti
Kaiseraugst
106 Schülerinnen/Schüler

KREISSCHULE UNTERES FRICKTAL

Rheinfelden, Magden, Kaiseraugst, Olsberg, Mumpf, Obermumpf, Schupfart, Stein, Wallbach

1. Die Schule stellt sich vor

Schulanlage Engerfeld Rheinfelden

Schulhaus Liebrüti Kaiseraugst

KREISSCHULE UNTERES FRICKTAL

Rheinfelden, Magden, Kaiseraugst, Olsberg, Mumpf, Obermumpf, Schupfart, Stein, Wallbach

1. Die Schule stellt sich vor

SV Restaurant Schulhaus Engerfeld

Öffnungszeiten: 07.30 – 15.45 Uhr

Kosten: Fr. 9.50 / Mittagessen

Weitere Informationen:

bzfricktal.sv-restaurant.ch

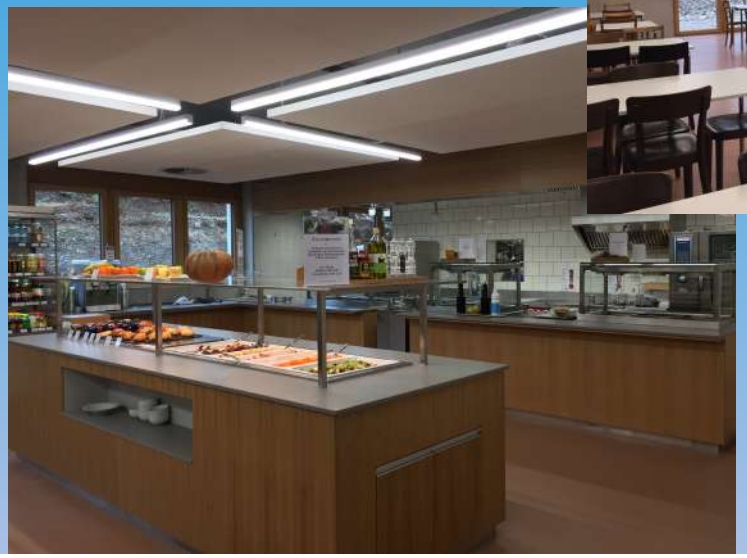

KREISSCHULE UNTERES FRICKTAL

Rheinfelden, Magden, Kaiseraugst, Olsberg, Mumpf, Obermumpf, Schupfart, Stein, Wallbach

2. Aargauer Lehrplan Volksschule

Stundentafel 1. Klasse

Kernfächer		Lekt.	
Deutsch			**4**
Mathematik			**5**
Englisch			**3**
Französisch			**3**
Natur & Technik	*Biologie*	*1*	**3**
	Chemie	*1*	
	Physik	*1*	
Räume, Zeiten, Gesellschaften	*Geografie*	*1,5*	**3**
	Geschichte	*1,5*	

Erweiterungsfächer	Lekt.
Bildnerisches Gestalten (1. – 2. Klasse)	**2**
Musik	**2**
Bewegung & Sport	**3**
Wirtschaft, Arbeit, Haushalt	**2**
Textiles & Technisches Gestalten (1. – 2. Klasse)	**2**
Medien & Informatik	**1**
Lateinisch (WF 1. – 3. Klasse Bezirksschule)	*3*
Italienisch (WF 2. – 3. Klasse)	*2*
Geometrisch-technisches Zeichnen (WF 3. Klasse)	*2*

Nicht promotionswirksame Fächer	Lekt.
Ethik, Religionen & Gemeinschaft	**1**

KREISSCHULE UNTERES FRICKTAL
Rheinfelden, Magden, Kaiseraugst, Olsberg, Mumpf, Obermumpf, Schupfart, Stein, Wallbach

3. Informationen über die schulischen Leistungen

November	Notenübersicht
Januar	Zwischenbericht mit Selbst- und Sozialkompetenz
März	Orientierungsnoten
Juli	Jahreszeugnis

KREISSCHULE UNTERES FRICKTAL
Rheinfelden, Magden, Kaiseraugst, Olsberg, Mumpf, Obermumpf, Schupfart, Stein, Wallbach

4. Überfachliche Kompetenzen

Personale Kompetenzen
- Selbstreflexion
- Selbstständigkeit
- Eigenständigkeit

Methodische Kompetenzen
- Sprachfähigkeit
- Information nutzen
- Aufgaben/Probleme lösen

Soziale Kompetenzen
- Kooperationsfähigkeit
- Konfliktfähigkeit
- Umgang mit Vielfalt

5. Unterstützungsangebote

Schulische Heilpädagogen

Assistenzpersonen

Hausaufgabenunterstützung am Mittwochnachmittag (Sek und RBK)

Schulsozialdienst schulsozialdienst.ch

KREISSCHULE UNTERES FRICKTAL
Rheinfelden, Magden, Kaiseraugst, Olsberg, Mumpf, Obermumpf, Schupfart, Stein, Wallbach

6. Schulanlässe KUF

Sporttage

Kulturelle Veranstaltungen

KUF-Skilager (in den Sportferien)

KREISSCHULE UNTERES FRICKTAL

Rheinfelden, Magden, Kaiseraugst, Olsberg, Mumpf, Obermumpf, Schupfart, Stein, Wallbach

6. Schulanlässe KUF

Anlass mit Gewerbeverein

Besuch von Berufsmessen

Präventionskurse

6. Schulanlässe KUF

MINT Schule

Partnerschule im eidgenössischen MINT Projekt

Enge Zusammenarbeit mit dem Schullabor EXPERIO Roche in Kaiseraugst

- Workshops im Schullabor EXPERIO Roche
- Einsatz von Explore-it Boxen
- Talentparcours im EXPERIO Roche
- MINT-Tag für 7. Klassen

ICT Scouts
Software Designkurs

KREISSCHULE UNTERES FRICKTAL

Rheinfelden, Magden, Kaiseraugst, Olsberg, Mumpf, Obermumpf, Schupfart, Stein, Wallbach

6. Schulanlässe KUF

MINT Tag, 7. Klasse

7. Realschule

Klassen und Schülerzahlen

Realschule (je 1. – 3. Klasse in Rheinfelden und in Kaiseraugst , 15 – 21 SuS / Abteilung)
Berufswahljahr (1 Klasse, 20 SuS)
Kleinklasse Oberstufe (2 Klassen, 10 – 12 SuS)
Werkjahr (2 Klassen, je 9 -10 SuS)

7. Realschule
Allgemeines

Klassenlehrersystem wie an der Primarschule.
Klassenlehrperson unterrichtet viele Fächer.

Die Kernfächer werden in der Regel im Klassenzimmer unterrichtet.

Für die Fächer Textiles und Technisches Gestalten, Fremdsprachen und Wirtschaft – Arbeit – Haushalt sind Fachlehrpersonen zuständig.

KREISSCHULE UNTERES FRICKTAL
Rheinfelden, Magden, Kaiseraugst, Olsberg, Mumpf, Obermumpf, Schupfart, Stein, Wallbach

7. Realschule
Allgemeines

- Angemessenes Arbeitstempo
- Genügend Zeit, damit die notwendigen Grundkenntnisse und Grundfertigkeiten wiederholt und geübt werden können.

- Sicherheit und Selbstvertrauen soll gewonnen werden.
- Neigungen und Fähigkeiten kennenlernen
- Realistische Ziele setzen

7. Realschule
Perspektiven

Hauptanliegen der Realschule:
Jugendliche auf eine Berufslehre vorbereiten

Wer keine Lehrstelle findet, hat die Möglichkeit auf diverse alternative Anschlusslösungen:

- Kantonale Schule für Berufsbildung KSB
- Sozialjahr NOWESA
- Vorkurs für Pflegeberufe
- Haushaltsjahr nach BIGA

KREISSCHULE UNTERES FRICKTAL
Rheinfelden, Magden, Kaiseraugst, Olsberg, Mumpf, Obermumpf, Schupfart, Stein, Wallbach

7. Realschule
Perspektiven

Schulabgängerinnen und Schulabgänger 19/20

Berufswahljahr	15 Schüler/innen
3. Klasse Realschule	34 Schüler/innen
Werkjahr	16 Schüler/innen

Berufsfeld:	**Anzahl Schülerinnen / Schüler**	
Bau	1 EFZ	1 EBA
Verwaltung		1 EBA
Elektrotechnik	1 EFZ	
Fahrzeuge	4 EFZ	3 EBA
Gastgewerbe	4 EFZ	3 EBA
Gebäudetechnik	5 EFZ	
Gesundheit / Betreuung	7 EFZ	7 EBA
Verkauf	3 EFZ	1 EBA
Verkehr/ Logistik	8 EFZ	
KSB, 10 SJ.	14 (davon 3 mit Praktikumsplatz)	
Stufenwechsel		1
Vorkurs für Gestaltung		1

KREISSCHULE UNTERES FRICKTAL
Rheinfelden, Magden, Kaiseraugst, Olsberg, Mumpf, Obermumpf, Schupfart, Stein, Wallbach

8. Sekundarschule

Lehrpersonen, Klassen und Schülerzahlen

Rheinfelden, Engerfeld
11 Klassenlehrpersonen
15 Fachlehrpersonen

1. Klasse, 3 Abteilungen
2. Klasse, 3 Abteilungen
3. Klasse, 4 Abteilungen

→ 10 Abteilungen
→ 25 Lehrpersonen
→ 195 Schülerinnen und Schüler

Kaiseraugst, Liebrüti
7 Klassenlehrpersonen
8 Fachlehrpersonen

1. Klasse, 1 Abteilung
2. Klasse, 1 Abteilung
3. Klasse, 1 Abteilung

→ 6 Abteilungen (Sek und Real)
→ 15 Lehrpersonen
→ 106 Schülerinnen und Schüler

8. Sekundarschule

Allgemeines

- Die Klassenlehrkraft übernimmt die Führung der Klasse und unterrichtet ungefähr die Hälfte der Lektionen mit der eigenen Klasse.

- An der Sekundarschule unterrichten Fachlehrpersonen eine Reihe von Fächern (u.a. Handwerk, Technik, Sport, Kunst).

KREISSCHULE UNTERES FRICKTAL
Rheinfelden, Magden, Kaiseraugst, Olsberg, Mumpf, Obermumpf, Schupfart, Stein, Wallbach

8. Sekundarschule
Anforderungen

- Die Sekundarschule ist der mittlere Oberstufenzug der aargauischen Volksschule.
- Förderung des Selbstvertrauens → stärken
- Förderung der Arbeitsorganisation → ausgleichen

KREISSCHULE UNTERES FRICKTAL
Rheinfelden, Magden, Kaiseraugst, Olsberg, Mumpf, Obermumpf, Schupfart, Stein, Wallbach

8. Sekundarschule

Perspektiven

- Berufslehren mit eidgenössischem Fähigkeitszeugnis
- 10. Schuljahr an der Kantonalen Schule für Berufsbildung (KSB) in Rheinfelden
- Wirtschaftsmittelschule, Berufsmittelschule und Fachmaturitätsschule.

KREISSCHULE UNTERES FRICKTAL
Rheinfelden, Magden, Kaiseraugst, Olsberg, Mumpf, Obermumpf, Schupfart, Stein, Wallbach

8. Sekundarschule
Perspektiven

Schulabgängerinnen und Schulabgänger 19/20

4 Klassen mit total 90 SuS

KREISSCHULE UNTERES FRICKTAL
Rheinfelden, Magden, Kaiseraugst, Olsberg, Mumpf,

8. Sekundarschule
Perspektiven

Schulabgängerinnen und Schulabgänger 19/20

4 Klassen mit total 90 SuS

Weiter – führende Schulen	KSB (Kantonale Schule für Berufsbildung)	20
	Wirtschaftsmittel- und Fachmittelschulen	1
	Andere Schulen	6
30 %	**Zwischentotal**	**27**
Berufs – lehren	Kaufmännische Berufslehre	**18**
	Gesundheit / Pflege / Betreuung	**12**
	Automobil / Automatiker / Konstrukteur / Chemie	**9**
	Detail-Handel	**2**
	Zeichner / Informatiker	**4**
	Maurer / Maler / Schreiner / Elektro / Gärtner	**7**
64 %	Gastronomie (Restaurant / Hotel / Koch / Lebensmittel)	**6**
	Zwischentotal	**58**
Sonstige	Sprachaufenthalt oder CH / Ausland	2
	Sozialjahr, Praktikum	3
6 %	**Zwischentotal**	**5**
	Gesamt – Total SchülerInnen	**90**

9. Bezirksschule

Lehrpersonen, Klassen und Schülerzahlen

34 Fachlehrpersonen, davon 17 als Klassenlehrpersonen

1. Klasse, 5 Abteilungen
2. Klasse, 5 Abteilungen
3. Klasse, 4 Abteilungen

314 Schülerinnen und Schüler

KREISSCHULE UNTERES FRICKTAL

Rheinfelden, Magden, Kaiseraugst, Olsberg, Mumpf, Obermumpf, Schupfart, Stein, Wallbach

9. Bezirksschule

Fachlehrersystem

	Montag	Dienstag	Mittwoch	Donnerstag	Freitag
1	L A 206 / Si F A 209	Si F A 209	Mg Mu B U07	Bt BG A U11	Mg Mu B U07
2 09:20	Sp S2 / Fi Sp S1	Mg E A 113	Mg E A 113		Si Gg A 209
3 10:20	ER A 202	St M A 111	Mö / Ra HW A 006,B U03	Si F A 206	Mg E A 113
4 11:10	M A 111	Si Gg A 209		St M A 111	Go Gs A 008
5 11:15 12:00		Go / St KS A 009			Go D A 008
6 12:05 12:55					
7 12:55 13:40					
8 13:40 14:25	Ar Bio A 101	Lo L A 206		Go D A 008	Lo L A 206
9 14:30 15:15		Go D A 008			Si F A 209
10 15:30 16:15		Go Gs A 008		Bc TW B U02 / Hi W A U08	Be Sp S2 / Fi Sp S1
11 16:20 17:05		Mg Chr B U07			
12 17:10 17:55					

KREISSCHULE UNTERES FRICKTAL
Rheinfelden, Magden, Kaiseraugst, Olsberg, Mumpf, Obermumpf, Schupfart, Stein, Wallbach

9. Bezirksschule
Anforderungen

- Flexibilität
- Selbständigkeit
- Gute Organisation
- Einsatzwille
- Schnelle Auffassungsgabe

	Montag	Dienstag	Mittwoch	Donnerstag	Freitag
1 07:45 08:30	Lo L A 206 / Si F A 209	Si F A 209	Mg Mu B U07	Bt BG A U11	Mg Mu B U07
2 08:35 09:20	Be Sp S2 / Fi Sp S1	Mg E A 113	Mg E A 113		Si Gg A 209
3 09:35 10:20	Ba ER A 202	St M A 111	Mö / Ra HW A 006,B U03	Si F A 206	Mg E A 113
4 10:25 11:10	St M A 111	Si Gg A 209		St M A 111	Go Gs A 008
5 11:15 12:00		Go / St KS A 009			Go D A 009
6 12:05 12:55					
7 12:55 13:40					
8 13:40 14:25	Ar Bio A 101	Lo L A 206		Go D A 009	Lo L A 206
9 14:30 15:15		Go D A 009			Si F A 209
10 15:30 18:15		Go Gs A 008		Bc TW B U02 / Hi W A U08	Be Sp S2 / Fi Sp S1
11 16:20 17:05		Mg Chr B U07			
12 17:10 17:55					

KREISSCHULE UNTERES FRICKTAL
Rheinfelden, Magden, Kaiseraugst, Olsberg, Mumpf, Obermumpf, Schupfart, Stein, Wallbach

9. Bezirksschule
Perspektiven

• Maturitätsschulen → Gymnasium	65%
• Fachmaturitätsschulen → FMS • Wirtschaftsmittelschulen → WMS • Informatikmittelschule → IMS	10%
• Berufslehren (mit/ohne Berufsmaturität)	20%
• Andere Anschlusslösungen	5%

10. Zusammenarbeit Schule – Elternhaus

Aufgabe der Schule

- Regelmässige Informationen sind gewährleistet
- Informationsbroschüre zu Beginn des Schuljahres
- Informationsschreiben mit Rückmeldetalon
- Informationsschreiben auf der Homepage www.kuf.ch
- Elternabende
- Elterngespräche
- Notenübersicht

Wir sind offen für Rückmeldungen und Anregungen.

10. Zusammenarbeit Schule – Elternhaus

Aufgabe der Eltern

- Nachfragen bei den Jugendlichen
- Rechtzeitig mit der Schule Kontakt aufnehmen
- An Anlässen teilnehmen
- Unterstützung der Jugendlichen

10. Zusammenarbeit Schule – Elternhaus

Elternabende

In jedem Schuljahr findet mindestens ein Elternabend zu jeweils unterschiedlichen Themen statt.

Je nach Situation kann es weitere Elternabende oder andere Elternanlässe geben.

KREISSCHULE UNTERES FRICKTAL

Rheinfelden, Magden, Kaiseraugst, Olsberg, Mumpf, Obermumpf, Schupfart, Stein, Wallbach

11. Homepage

www.kuf.ch

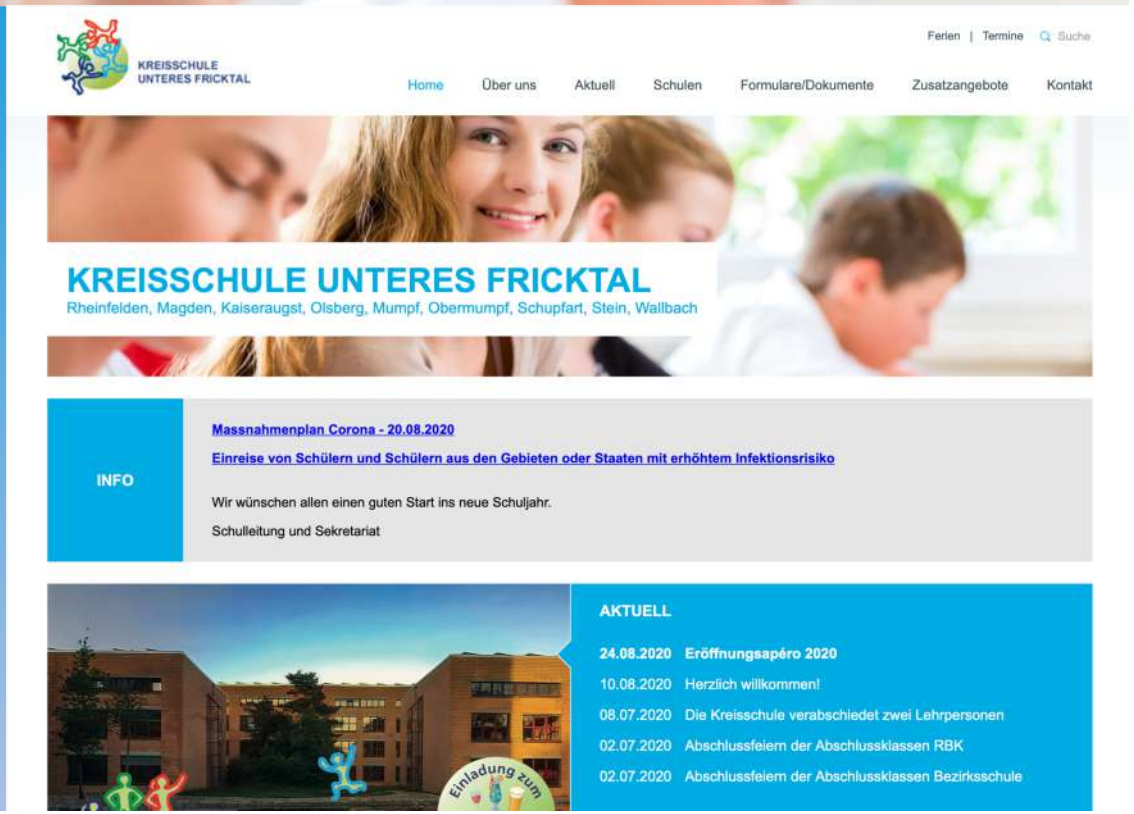

KREISSCHULE UNTERES FRICKTAL
Rheinfelden, Magden, Kaiseraugst, Olsberg, Mumpf, Obermumpf, Schupfart, Stein, Wallbach

12. Fragen und Anliegen

KREISSCHULE UNTERES FRICKTAL

Rheinfelden, Magden, Kaiseraugst, Olsberg, Mumpf, Obermumpf, Schupfart, Stein, Wallbach

Wir freuen uns auf die neuen Schülerinnen und Schüler und unterstützen Ihre Kinder gerne beim erfolgreichen Abschluss an der Volksschule.

Herzlichen Dank, dass Sie sich heute Abend Zeit genommen haben.